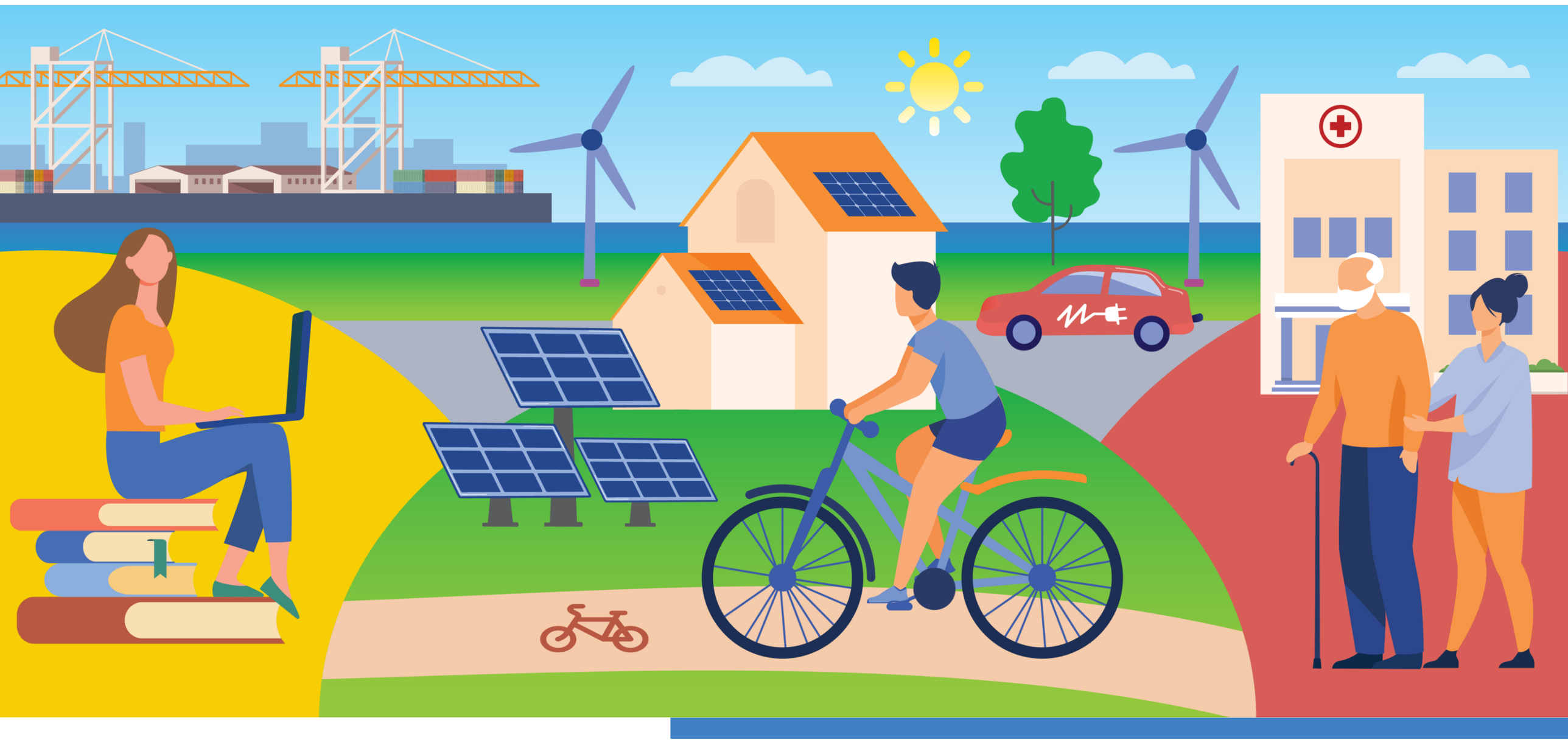

©

Atsakingas už publikaciją
VšĮ Skaitmeninės etikos centras

www.dizainosparnai.lt

Socialinį poveikį kuriančio dizaino sprendimo kūrimas

Projekto tikslas – sukurti dizaino sprendimą, skatinantį teigiamą socialinį poveikį visuomenei ir prisidedantį prie ekonominės vertės kūrimo. Projekto metu pradedantysis dizaineris kurs dizaino sprendimą, orientuotą į realius organizacijos poreikius, taip prisidedant prie gaminamų gaminių ar teikiamų paslaugų pridėtinės vertės didinimo, organizacijos konkurencinio pranašumo stiprinimo.

Trukmė
09/2026 - 01/2027

Projekto vertė
35 294 EUR

ES finansavimas
35 294 EUR

Bendrai finansuoja Europos Sąjunga

LIETUVOS KULTŪROS TARYBA

Dizaino sparnai